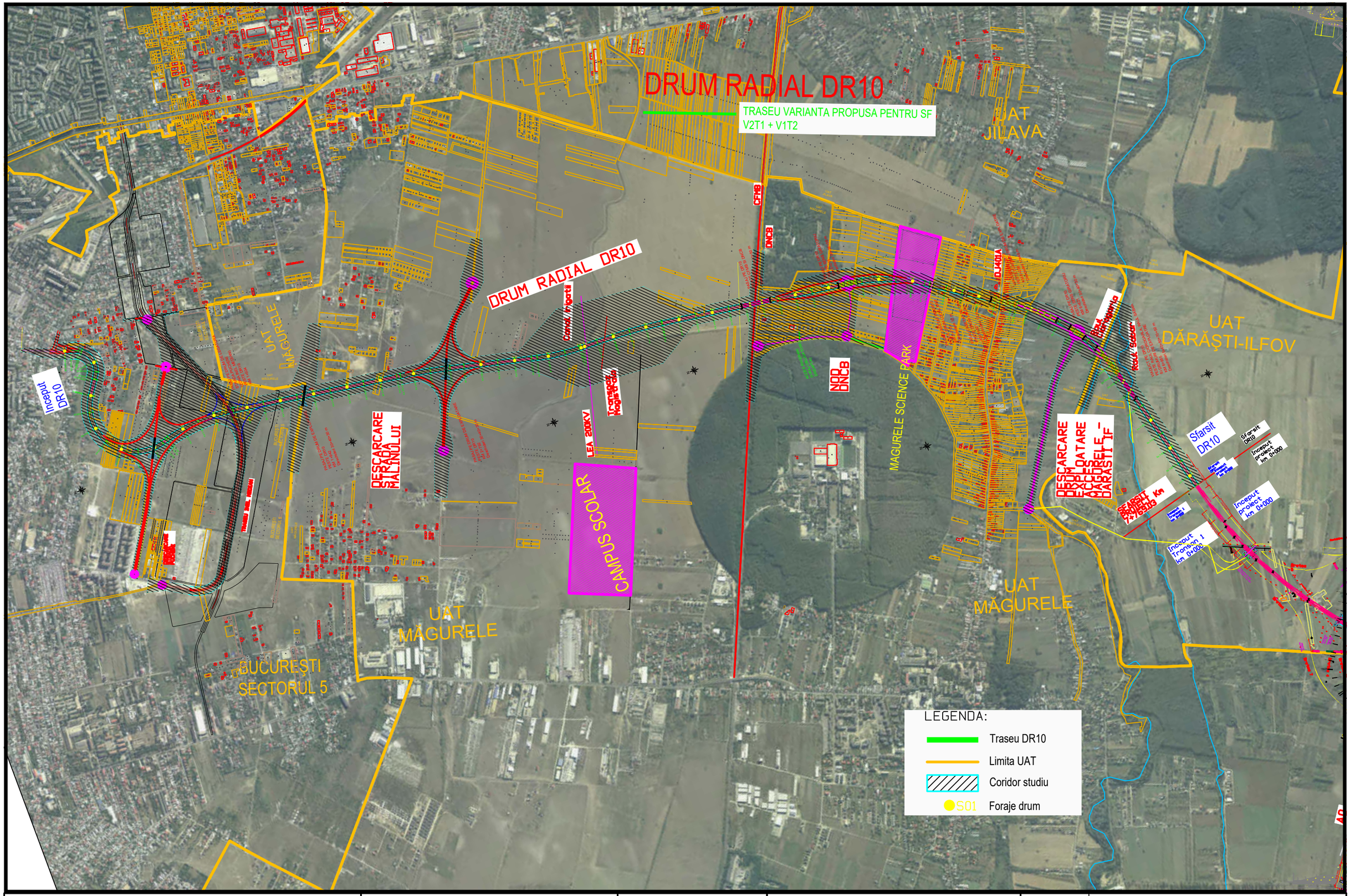

Proiect cofinantat de Uniunea Europeana prin Programul Transport (PT) 2021-2027

UNIUNEA EUROPEANĂ

Beneficiar :

ADIZMB
ASOCIAȚIA DE DEZVOLTARE INTERCOMUNITARĂ ZONA METROPOLITANĂ BUCUREȘTI

Proiectant:
Asocierea:
SC D P CONSULT SA, SC EXPLAN SRL,
prin Lider: SC D P CONSULT SA.

Denumire proiect:
Elaborare documentație tehnică Studiu de Fezabilitate (SF), elaborare Proiect pentru Autorizarea Executarii Lucrarilor de Construire (PAC) si obtinerea Autorizatiei de Construire pentru obiectivul de investiții „ORBITAL BUCURESTI DRUMUL RADIAL 10 (DR 10 - MAGURELE EXPRES)"

Contract nr. :
26 din 27.11.2023

Faza: **STUDIU DE FEZABILITATE**

Coordonator de proiect:	Ing. Silivan MOLDOVAN			
Proiectant:	Ing. Valentin OAIDA		Ing. Alin POP	
	Ing. Ionica TODORAN		Ing. Raul Cocis	
	Ing. Mihaela VELTAN		Ing. Tudor HODA	

Titlu Plansa:

Plan de Incadrare
Drum Radial 10

Scara 1:20000

Data: Octombrie 2024

COD PLANSA	REVIZIE
DR10-SF-PI-01	0